

17^{ème}

RALLYE AJOLAIS

FFSA
COUPE DE
FRANCE RALLYE

10 ET 11 MAI 2019 AU VAL D'AJOL



1^{ER} RALLYE VHC



ES1-3-5 (7 KMS) ET ES2-4-6 (6,3 KMS)

Michel DESCHASEAUX s.a.s.

EXPLOITATION FORESTIERE - SCIERS - NEGOCE - TRAVERSES
La Poirouse - BP5 - 70320 AILLEVILLERS
Tél : 03 84 49 20 33 e-mail : M.D.com@wanadoo.fr





LE MOT DU PRESIDENT

Toute l'équipe de l'ASAC Vosgien est heureuse de vous accueillir sur cette 17^{ème} édition du rallye régional AJOLAIS et surtout pour la 1^{ère} édition d'une doublure VHC.

Nous tenons tout d'abord à remercier tous les partenaires qui nous soutiennent, tous les officiels et commissaires qui œuvrent lors de ce week-end, tous les riverains pour leur compréhension, tous les bénévoles qui donnent de leur temps, tous les concurrents qui nous ont fait confiance.

Nous tenons à remercier également la commune du Val d'Ajol et ainsi que les communes que nous traversons en liaisons qui nous font elles aussi confiance afin de pouvoir vous offrir à tous les passionnés du sport automobile un magnifique spectacle.

Nous avons décidé cette année d'ouvrir cette épreuve à la catégorie VHC, nous avons constatée qu'il y avait une demande et que nous souhaitions y répondre. Nous espérons que cette 1^{ère} édition saura créer une émulation pour les années à venir.

Mais le rallye ne pourra perdurer que si vous, amis spectateurs, vous doublez de prudence, de discipline et de bon sens sur le bord de nos routes, en respectant les prairies et en ramassant vos déchets.

Ecoutez bien les consignes des commissaires et des membres de l'organisation car tout le monde partage la même passion du sport automobile. Le rallye reste une compétition sportive et un fabuleux spectacle auquel vous pouvez encore accéder gratuitement.

Toute l'équipe de l'ASAC Vosgien vous remercie et compte sur votre compréhension.

Christophe GALLAIRE
Président ASAC Vosgien

06 33 80 25 80

Jean-Yves
Mougenot
Fermetures



Toutes
Fermetures
de l'habitat



LE VAL D'AJOL
mougenot-fermetures@orange.fr

thiriet

LES SURGELÉS À MA FAÇON

J'AIME LES COURSES AUTOMOBILES, JE SUIS RESPONSABLE!



SUPER !
IL Y A UNE COURSE
AUTOMOBILE CE WEEK-END
MAIS COMMENT
S'Y RENDRE ?

JE REGARDE
SUR LE SITE
DE L'ORGANISATION
POUR SAVOIR
OÙ SONT LES
ZONES PUBLIQUES.

**CONSULTER LES INFORMATIONS AVANT LE DEPART
PERMET DE CONNAITRE COMMENT SE RENDRE SUR UNE ZONE AUTORISEE.**



SI ON ALLAIT
DE L'AUTRE CÔTÉ,
ON SERAIT SEUL
ET ON VERRAIT
MIEUX !

NON PAPA !!
ON DOIT ALLER DANS
LES ZONES PUBLIQUES
SÉCURISÉES. TU VOIS ON
SUIT LES FLÈCHES VERTES !

DU PARKING, LES ZONES PUBLIQUES SONT SIGNALÉES PAR DES PANNEAUX



TU VOIS PAPA... LES
VOITURES QUI PASSENT
AVANT LA COURSE,
SONT LÀ POUR
NOTRE SÉCURITÉ.

COMME LE COMMISSAIRE
AVEC SA RADIO, IL EST
LÀ POUR LA COURSE
MAIS AUSSI POUR
NOTRE SÉCURITÉ.

**SUIVRE LES CONSIGNES DES VOITURES ET DU COMMISSAIRE POUR
GARANTIR UN BON SPECTACLE.**



REGARDE PAPA,
LA VOITURE DE COURSE
EST SORTIE LÀ OÙ
TU VOULAIS
QU'ON SOIT !

TU AS RAISON FISTON,
IL FAUT TOUJOURS
SE METTRE DERRIÈRE
LA RUBAISE VERTE.
ON Y EST EN
SÉCURITÉ.

**NE PAS BOUGER DE SON EMPLACEMENT,
MÊME EN CAS D'ACCIDENT. LES COMMISSAIRES SONT EN CONTACT AVEC
LA DIRECTION DE COURSE ET SONT FORMÉS A CE TYPE D'ÉVÈNEMENT.**



C'EST FINI,
C'ÉTAIT TROP BIEN !
ON REVIENDRA ?

OUI FISTON, C'EST
AGRÉABLE DE VOIR
UNE COURSE AUTOMOBILE
EN TOUTE SÉCURITÉ !

LA VOITURE « DAMIER » ANNONCE LA FIN DE LA COURSE.



SALUT
SÉBASTIEN

SALUT
JULIEN,
LA COURSE
ÉTAIT
GÉNIALE!

ELLE ÉTAIT
GÉNIALE...CAR
NOUS AVONS
ASSISTÉ À LA
COURSE EN
SUIVANT LES
CONSIGNES DE
SÉCURITÉ!

**NOUS SOMMES DES
SPECTATEURS RESPONSABLES !**

NOUS AVONS UNE PASSION COMMUNE SOYONS TOUS RESPONSABLES



Rémi Arnould

c h o c o l a t i e r

Tablettes de chocolat,
Fruits enrobés,
Andouille du Val d'Ajol...

50 Grande Rue
88340 LE VAL D'AJOL
06 74 94 93 71
ra.chocolatier@gmail.com



BAR DES VOSGES

TABAC - LOTO PMU

Salle de jeux

PRESSE

Tél. : 03 29 30 62 47

1 rue de la Brasserie
88340 Le VAL-D'AJOL



SNACK DELICIE

Sur place ou à emporter

KEBAB



BURGER



TACOS



SNACK DELICIE

20 Avenue de la gare - 88340 le Val d'Ajol

03 29 36 90 15



Terrasse disponible

Horaires d'ouverture

Lundi : fermé
Mardi : 18h - 22h30
Mercredi : 11h30 - 13h30 / 18h - 22h30
Jeudi : 11h30 - 13h30 / 18h - 22h30
Vendredi : 11h30 - 13h30 / 18h - 23h30
Samedi : 11h30 - 13h30 / 18h - 23h30
Dimanche : 18h - 22h30

 Snack Delice 88

17^{ème} RALLYE REGIONAL AJOLAIS 10 & 11 mai 2019

Plan général

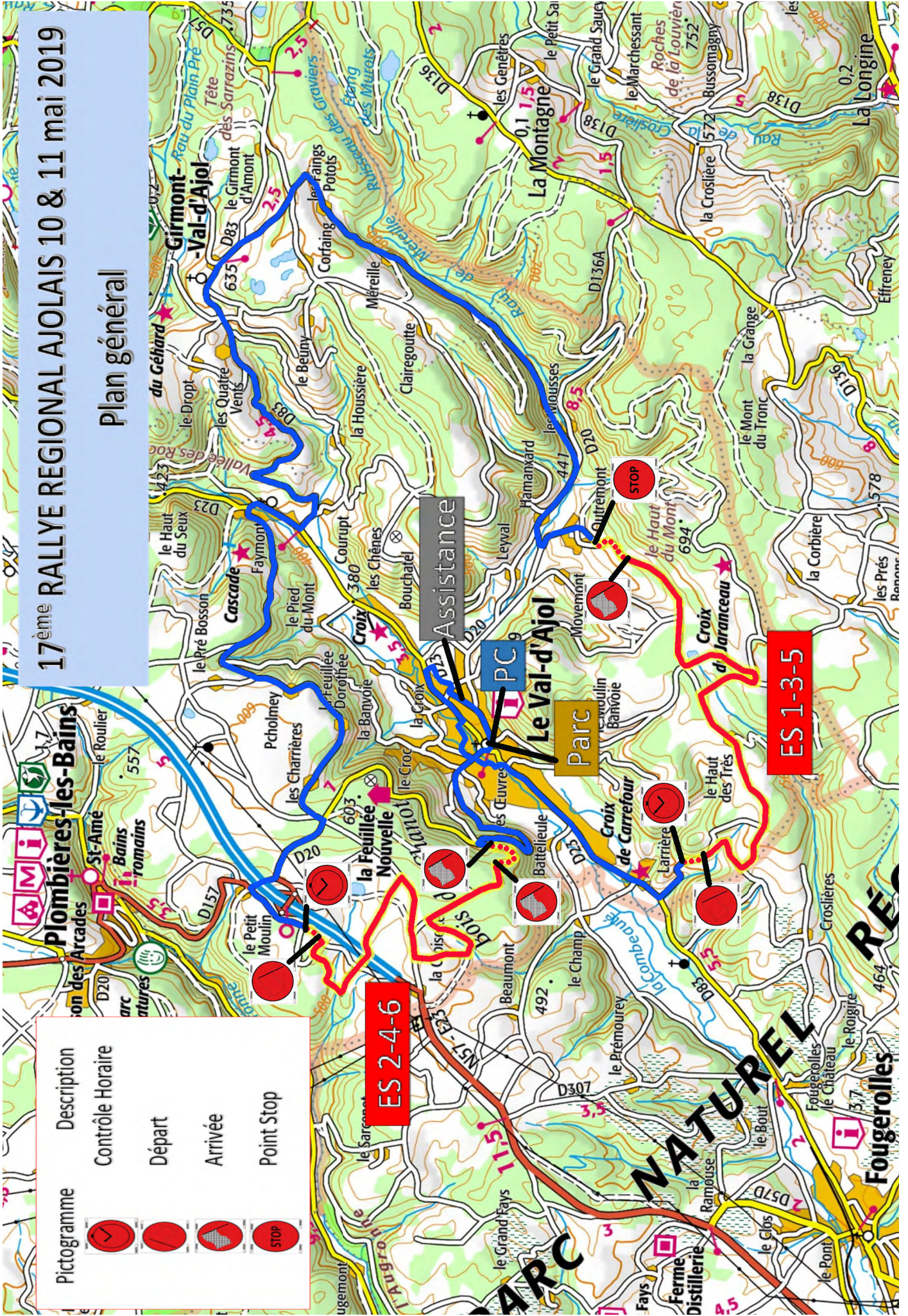

Pictogramme	Description
	Contrôle Horaire
	Départ
	Arrivée
	Point Stop

ES 2-4-6

ES 1-3-5

PARC NATUREL

RÉGION

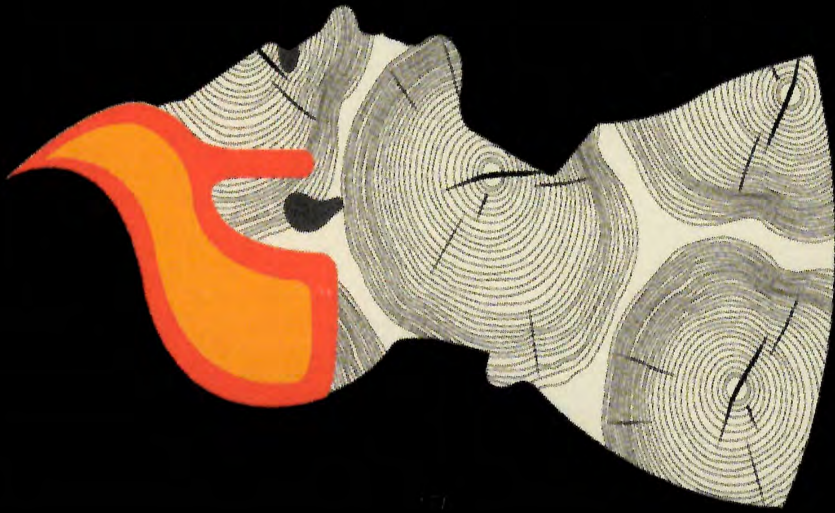

Établissement Ougier

Bois-Bois d'allumage
Granulés-Charbon



ZI Le Maxard - BP 17 - 88340 Le Val d'Ajol

03 29 30 63 77



03 29 30 62 64



La Cocotte Restaurant

sur place
ou à emporter

Ouvert tous les jours
sauf dimanche soir et lundi

03 29 30 40 95 06 45 29 12 45

91, Grande rue 88340 LE VAL D'AJOL

Siret 807 440 086

SARL DRS



David CREUSOT
Ronan JACOB

Terrassement
Location de mini-pelles
Chaudronnerie

1, Les Boules

88370 BELLEFONTAINE

David : 06 03 73 88 84

Ronan : 06 11 94 11 14

sarl.dr88@gmail.com

Rallye régional AJOLAIS - liste des engagés - 11 mai 2019

N°	Pilote	Copilote	Voiture	Gr	Cl
0 VH	VAUTRIN-TESTA Bernard	DUMAS Frederic	Subaru XR4i		
000	TUAILLON Christophe	DIEUDONNE Alain	Peugeot 205 Rallye		
00	TOUSSAINT Jean-Claude	BERI Cedric	Porsche 964 c2		
0	HOT Karine	NASAZZI Delphine	Ford RS		
VHC					
201	DUCHENE Benoit	BRESSON Francois	Renault 11 Turbo	AJ2	E5
202	BALLAND Jean-Louis	DESTREZ Valentine	Lancia Delta HF 16V	AJ2	E8
203	BIBLOT Jean-Philippe	MARTIN Antoine	Peugeot 309 Gti	AJ2	E5
204	MILLET Philippe	MILLET Severine	Talbot Samba Rallye	NJ1	D3
205	MEUNIER Franck	MEUNIER Marjorie	Alfa Romeo Giulia	CLA	0
MODERNE					
1	HOT Jean-Nicolas	NICOLET Christiane	Subaru Impreza	N	4
2	MOUGIN Antonin	DIOTTIN Florent	Citroën DS3	R	5
3	MARCHAL Jean-Renaud	MARCHAL Mickael	Citroën DS3	R	5
4	CARITEY Guillaume	FERNANDES Anthony	Peugeot 207 S2000	A	7S
5	DAPOIGNY Gregory	PELLETIER Julien	Peugeot 207 S2000	A	7S
6	PARISOT Loic	EBLE David	BMW 135i coupé	GT	10
7	GODTLER Bruno	RONDSTALDER Mathieu	Porsche 997 GT3	GT	10
8	FORES Daniel	MORA Nicolas	Porsche 997 GT10	GT	10
9	GOETTELMANN Maxime	GUY Mireille	BMW M3	FA	8
10	JOLY Charles	JOLY Victor	Ford Fiesta	A	8
11	CHAILLARD Emmanuel	PEROUF Charlotte	Peugeot 207 RC	A	8
12	GOUGET Sylvain	JACQUET Nicolas	Peugeot 207 RC	A	8
14	BENOIT Claude	BENOIT Genevieve	Peugeot 207 RC	A	8
15	DRAPIER Jean-Pierre	DEL MASTRO Cyril	Peugeot 207 RC	R	3
16	MEYER David	HUSSER Jean-Francois	Citroën DS3 R3T	R	3
17	ROLIN Sebastien	ADAMS Bernard	Renault Clio	R	3
18	MOUREY Maxime	JEUDY Nicolas	Citroën DS3	R	3
19	TRAGLIA Cyrille	TRAGLIA Jean-Pierre	Renault Clio	R	3
20	THIEBAUT Francois	O'BRIEN Julia	Subaru Impreza	N	4
21	CARRARD Xavier	BALET Gilbert	Mitsubishi Evo 9	N	4
22	PLISSON Jean-Marc	BONIN Pascale	Subaru Impreza	N	4
23	KALB Didier	JACQUES Cedric	BMW 325 ix	FN	4
24	GILLET Francois	ALLIX Jerome	BMW M3	FN	4
25	AIZIER Frederic	BOFFY Nicolas	Renault 5 GT Turbo	FN	4
26	JEUDEY Ludovic	DORIOT Julie	Peugeot 205	F2	14
27	DUCHENE Pierre-Emile	MAGNIN Marine	Renault Clio RS	F2	14
28	GROSJEAN Nicolas	EBLE Julien	Renault Clio	F2	14
29	WEHRLE Philippe	LAMBERT Carole	Renault Clio RS	F2	14
30	MICHEL-GROSJEAN Francois	COLLE Aurelien	Renault Clio	F2	14

N°	Pilote	Copilote	Voiture	Gr	Cl
31	GEORGEL Pierre	GENET Gabrielle	Renault Clio Ragnotti	F2	14
32	FRANCOIS Patrick	MATHIEU Ludovic	Renault R11	F2	14
33	CHASSARD Anthony	BRICE Madlyn	Renault Clio RS	F2	14
34	PARET David	BADONNEL Florian	Peugeot 205 Maxi	F2	14
35	VALENCE Francis	JUJIF Johnny	Renault R5 GT	F2	14
36	URBANI Thomas	URBANI Enzo	Renault Clio Williams	F2	14
37	LAMARCHE David	PALA SANTOS Jerome	Renault Clio RS	F2	14
38	SALM Aurelien	MARTIN Justine	Peugeot 206 S16	F2	14
39	DANIEL Samuel	PERRIN Yvonne	Renault Clio	F2	14
40	ANDREUX Gael	THIERRY Dylan	Renault Clio 3 RS	F2	14
41	BALAS Nicolas	BALAS Alexis	Peugeot 207	F2	14
42	GEOFFROY Olivier	PEDUZZI Florian	Peugeot 306 s16	F2	14
43	MERCY Olivier	CATANIA Stephane	Renault Clio RS	F2	14
44	GUYOT Thierry	DOBUCKI Johnny	Peugeot 206 RC	F2	14
45	LENGLET Vincent	KORNER Richard	Peugeot 205 Gti	F2	14
46	MATHIEU Pascal	MATHIEU William	Citroën C2	A	6K
47	MALEY Jean-Edmond	SONNET David	Citroën Saxo	A	6K
48	SIMONIN Romain	AUGIER Pascale	Peugeot 206 XS	FA	6K
49	BARTHELEMY Thomas	GRANDJEAN Melanie	Citroën Saxo	A	6K
50	JEANPIERRE Stephane	JEANPIERRE Paul	Citroën Saxo	A	6K
51	GEHIN Arnaud	BEAUDOUIN Aurelien	Peugeot 208	R	2
52	WACH Samuel	BALDOUMINOUS David	Ford Fiesta	R	2
53	THONNELIER Charles	JACQUOT Aurelien	Citroën C2	R	2
54	WEIBEL Jeremy	HENRY Lucien	Citroën C2 VTS	R	2
55	SAUFFROY Aurelien	SAUFFROY Adeline	Peugeot 208	R	2
56	MURE Julien	LANDRIEU Victor	Citroën C2 R2 Max	R	2
57	HEITZLER Bernard	DANTZER Chantal	Citroën C2	R	2
58	WEHRLE Mathieu	MATHIEU Anaïs	Renault Clio RS	FA	7
59	PIERRE Romain	GALMICHE Victor	Renault Clio Ragnotti	FA	7
60	VOILLAUME Baptiste	FREIDINGER Carine	Renault Clio RS	A	7
61	CARITEY Michael	DIOLEY Aurelien	Peugeot 306	FA	7
62	GRANDCLAUDE Allan	ANTOINE Didier	Renault Clio	A	7
63	COUVAL Clara	GIRARD Coralie	Renault Clio Ragnotti	FA	7
64	TACQUARD Emmanuel	HOST Alexandra	Renault Clio 3 RS	A	7
65	CAVALLI Palmyro	SIFFERT Cedric	Renault Megane	A	7
66	DECOUCHE Julien	CHAPELLIER Jean-Noel	Peugeot 206 RC	FA	7
67	DICHAMP Anthony	LEPEULE Amelie	Renault Clio RS	A	7
68	FAIVRE Jeremy	HUMBLOT Thomas	Renault Clio	A	7
69	DANIEL Christian	DIRAND Rachel	Renault Clio	A	7
70	MONNERET Maxime	HAMEL Juliette	Renault Clio	A	7



34 Avenue de la gare, 88340 Le Val d'Ajol
 Nous contacter : 03 29 34 77 21
 Site web : <https://greypizza.eatbu.com/#services>



Le coin du fromager : plats de fromages panés maison cuits au feu de bois

Le coin du boucher : viandes fraîches cuites au feu de bois

Le coin des pizzas : tomate ou crème



Fruits & légumes BIO
 Produits locaux de qualité

Proche de ses clients

Proche de ses producteurs



Place du Sô - Le Val d'Ajol



ANDOUILLETTE DU VAL D'AJOL

AU FUMOIR VOSGIEN
 Famille Bongeot
 6, Place de l'Eglise
 88340 LE VAL D'AJOL
 03 29 30 68 14
www.aufumoirvosgien.fr
aufumoirvosgien@live.fr

MARQUE DÉPOSÉE



AED

auto est diffusion

C'EST FACILE !!!



VENTE FOURNITURE AUTOMOBILE ET OUTILLAGE

Parking privé

+ de 750 m²



Bien équipé pour bien réparer !



- **OUTILLAGE** • **ECHAPPEMENT** • **BATTERIE**
- **FREIN** • **SECURITE** - **ENTRETIEN** - etc...

Zone d'Activités de Béchamp - 88200 REMIREMONT
Tél. 03 29 23 25 23 - Fax. 03 29 23 25 30

17ème RALLYE REGIONAL AJOLAIS 10 & 11 mai 2019

ES n° 1-3-5

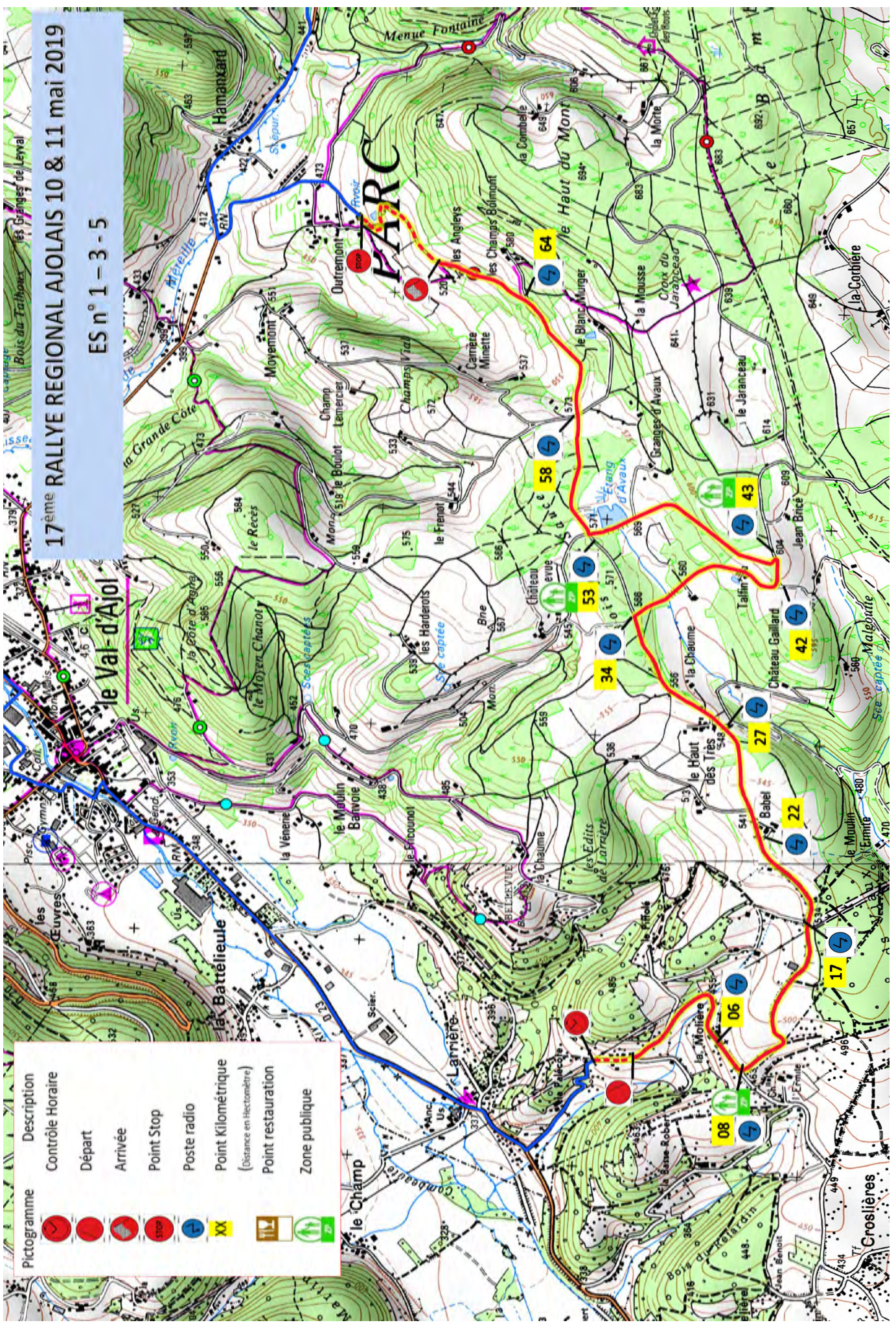

Pictogramme	Description
	Contrôle Horaire
	Départ
	Arrivée
	Point Stop
	Poste radio
	Point Kilométrique (distance en Hectomètre)
	Point restauration
	Zone publique

UN GRAIN DE PLAISIR

Boulangier



Pâtissier

Chocolatier

62, Grande Rue - 88340 LE VAL D'AJOL

Tél. 03 29 30 68 72

PROTECTION SECURITE INCENDIE

524/08/04-285



PSI

COMMERCIALISATION
VERIFICATION EXTINCTEURS
DESENFUMAGE
SIGNALISATION ET PLANS
EXERCICES DE FORMATION

vérification toutes marques

→ Fabien CLAUDE : 06 07 28 03 02

Julien MOUROT : 06 32 46 43 47

Tél : 03 29 23 21 38 - Fax : 03 29 24 52 16

11, Avenue Jules Ferry • 88290 SAULXURES / MOSELOTTE

AUBERGE CHÉ-NO BAR RESTAURANT

Chez Mimi

*Restaurant traditionnel et familial
situé au centre du village, dans un cadre montagnard
où « Mimi » vous recevra en toute simplicité !*





Berlendis
Menuiserie Générale

Agencement | Charpente
Fenêtres | Terrasse | Isolation...

24 Larrière
88340 LE VAL D'AJOL

Tél. 03 29 67 56 27

Portable 06 85 46 42 46



Berlendis
Menuiserie Générale

menuiserie-berlendis@orange.fr

www.menuiserie-berlendis.fr

S É C U R I T É R A L L Y E

FFSA!



AMIS COMMISSAIRES,
C'EST GRÂCE À
VOTRE REGARD
ET À VOTRE
RÉACTION

QUE LA DIRECTION
DE COURSE POURRA

**PRENDRE LES
BONNES
DÉCISIONS**

SOYEZ TRÈS VIGILANTS
AVEC LES DISPOSITIFS
MIS EN PLACE SUR VOTRE
ZONE !

LA SÉCURITÉ EN RALLYE, C'EST L'AFFAIRE DE TOUS

la Ferme
Aventure
Pour de beaux pieds nus !

15^{EME}
ANNIVERSAIRE

LES AVENTURIERS DE
CHAPAYA
LE SECRET DU TEMPLE PERDU

WWW.NUITSINSOLITES.COM
WWW.LA-FERME-AVENTURE.FR
88240 - LA CHAPELLE AUX BOIS - VOSGES

BOULANGERIE - PÂTISSERIE
Hervé et Karine NURDIN

103 Grande Rue 88340 LE VAL-D'AJOL
autournilajolais@orange.fr
03 29 30 66 75

Ouvert du mardi au samedi : 6h à 19h | 5 Dimanche : 6h à 13h Fermé le lundi

17° RALLYE REGIONAL AJOLAIS 10/11 mai 2019

	ITINÉRAIRE	KM ES	KM Partiel	KM Total	TEMPS Heure minute	Heure Tricolore	Heure Autorité	Heure Promotion	Heure Info-Sono	Heure Voiture 000	Heure Voiture 00	Heure Voiture 0B	Heure 1ère VHC	Heure 10ème VHC	Heure 0A	Heure 1ère Auto	Heure 140ème Auto	Heure d'arrivée	Moyenne km/h	
																				01:00
	1ère Section																			
CH0A	SORTIE PARC FERME			0,00		7:00	07:15	07:25	07:30	07:35	07:45	07:50	08:00	08:09	08:14	08:24	10:43	10:45		
CH0B	ENTREE ASSISTANCE		0,47	0,47	00:03	07:03	07:18	07:28	07:33	07:38	07:48	07:53	08:03	8:12	8:17	08:27	10:46	10:48		9,40
CH0C	SORTIE ASSISTANCE				00:20	07:23	07:38	07:48	07:53	07:58	08:08	08:13	08:23	8:32	8:37	08:47	11:06	11:08		
CH1	CH avant ES N° 1		5,36	5,83	00:15	07:38	07:53	08:03	08:08	08:13	08:23	08:28	08:38	8:47	8:52	09:02	11:21	11:23		21,44
	Neutralisation				00:03															
ES1	Départ ES 1		0,20	6,03		07:41	07:56	08:06	08:11	08:16	08:26	08:31	08:41	8:50	8:55	9:05	11:24	11:26		
	Arrivée ES 1	6,94	6,94	12,97																
	Point Stop ES 1		0,56	13,53																
CH2	CH avant ES N° 2		22,47	36,00	00:55	08:36	08:51	09:01	09:06	09:11	09:21	09:26	09:36	9:45	9:50	10:00	12:19	12:21		32,69
	Neutralisation		29,97		00:03															
ES2	Départ ES 2		0,32	36,32		08:39	08:54	09:04	09:09	09:14	09:24	09:29	09:39	9:48	9:53	10:03	12:22	12:24		
	Arrivée ES 2	6,34	6,34	42,66																
	Point Stop ES 2		0,66	43,32																
CH2A	ENTREE REGROUPEMENT		8,80	46,12	00:15	08:54	09:09	09:19	09:24	09:29	09:39	09:44	09:54	10:03	10:08	10:18	12:37	12:39		39,20
	2ème Section																			
CH2B	SORTIE REGROUPEMENT				01:15	10:09	10:24	10:34	10:39	10:44	10:54	10:59	11:09	11:18	11:23	11:33	13:52	13:54		
CH2C	ENTREE ASSISTANCE		0,47	46,59	00:03	10:12	10:27	10:37	10:42	10:47	10:57	11:02	11:12	11:21	11:26	11:36	13:55	13:57		9,40
CH2D	SORTIE ASSISTANCE				01:00	11:12	11:27	11:37	11:42	11:47	11:57	12:02	12:12	12:21	12:26	12:36	14:55	14:57		
CH3	CH avant ES N° 3		5,36	51,95	00:15	11:27	11:42	11:52	11:57	12:02	12:12	12:17	12:27	12:36	12:41	12:51	15:10	15:12		21,44
	Neutralisation				00:03															
ES3	Départ ES 3		0,20	52,15		11:30	11:45	11:55	12:00	12:05	12:15	12:20	12:30	12:39	12:44	12:54	15:13	15:15		
	Arrivée ES 3	6,94	6,94	59,09																
	Point Stop ES 3		0,56	59,65																
CH4	CH avant ES N° 4		22,47	82,12	00:55	12:25	12:40	12:50	12:55	13:00	13:10	13:15	13:25	13:34	13:39	13:49	16:08	16:10		32,69
	Neutralisation		29,97		00:03															
ES4	Départ ES 4		0,32	82,44		12:28	12:43	12:53	12:58	13:03	13:13	13:18	13:28	13:37	13:42	13:52	16:11	16:13		
	Arrivée ES 4	6,34	6,34	88,78																
	Point Stop ES 4		0,66	89,44																
CH4A	ENTREE REGROUPEMENT		9,80	92,24	00:15	12:43	12:58	13:08	13:13	13:18	13:28	13:33	13:43	13:52	13:57	14:07	16:26	16:28		39,20
	3ème Section																			
CH4B	SORTIE REGROUPEMENT				01:15	13:58	14:13	14:23	14:28	14:33	14:43	14:48	14:58	15:07	15:12	15:22	17:41	17:43		
CH4C	ENTREE ASSISTANCE		0,47	92,71	00:03	14:01	14:16	14:26	14:31	14:36	14:46	14:51	15:01	15:10	15:15	15:25	17:44	17:46		9,40
CH4D	SORTIE ASSISTANCE				01:00	15:01	15:16	15:26	15:31	15:36	15:46	15:51	16:01	16:10	16:15	16:25	18:44	18:46		
CH5	CH avant ES N° 5		5,36	98,07	00:15	15:16	15:31	15:41	15:46	15:51	16:01	16:06	16:16	16:25	16:30	16:40	18:59	19:01		21,44
	Neutralisation				00:03															
ES5	Départ ES 5		0,20	98,27		15:19	15:34	15:44	15:49	15:54	16:04	16:09	16:19	16:28	16:33	16:43	19:02	19:04		
	Arrivée ES 5	6,94	6,94	105,21																
	Point Stop ES 5		0,56	105,77																
CH6	CH avant ES N° 6		22,47	128,24	00:55	16:14	16:29	16:39	16:44	16:49	16:59	17:04	17:14	17:23	17:28	17:38	19:57	19:59		32,69
	Neutralisation		29,97		00:03															
ES6	Départ ES 6		0,32	128,56		16:17	16:32	16:42	16:47	16:52	17:02	17:07	17:17	17:26	17:31	17:41	20:00	20:02		
	Arrivée ES 6	6,34	6,34	134,90																
	Point Stop ES 6		0,66	135,56																
CH6A	ENTREE PARC FERME ARRIVEE		9,80	138,36	00:15	16:32	16:47	16:57	17:02	17:07	17:17	17:22	17:32	17:41	17:46	17:56	20:15	20:17		39,20

CONTROLE AUTO AJOLAIS



DAVAL Benjamin

AUTOSUR

CONTROLE TECHNIQUE AUTOMOBILE

Avec ou sans Rendez-Vous

Zone Artisanale du Centre Tél: 03 29 30 50 86
88340 LE VAL D'AJOL Fax: 03 29 30 68 09
autosur88340@gmail.com

L.G.O. **LES GRANDS
OPTICIENS**
www.lesgrandsopticiens.com

Opticien & Audioprothésiste

UNE ENSEIGNE 100% LORRAINE
TOUJOURS + PROCHE DE VOUS

Zone Super U - **POUXEUX** - Tél. 03 29 29 04 49

2 place du 58 - **LE VAL D'AJOL** - Tél. 03 29 43 11 98

4 rue Dufays - **CHÂTEAU-SALINS** - 03 87 01 99 80

68 bd Jean Jaures - **TOMBLAINE** - 03 83 30 38 28

ET TOUTE
L'ANNÉE À
VOTRE SERVICE

TEST
AUDITIF
GRATUIT*

CONTROLE
DE VOTRE VUE
GRATUIT

ESSAI
EN LENTILLES
DE CONTACT

www.lesgrandsopticiens.com

CHAMPIONNAT DE FRANCE DES RALLYES



34^{ÈME} RALLYE

VOSGES

GRAND EST • 14-16 JUIN 2019



Partenaire officiel



Partenaires



Partenaire média



Sécurité Info Rallye



TROPHÉE MICHELIN



CHAMPIONNAT TEAM



CLIO R3T TROPHY FRANCE



7^{ÈME} RALLYE VHC



1^{ER} RALLYE LPRS

www.rallyevosgesgrandest.com



© 2019 - Vosges Rallye Organisation - FFSA - Crédit photo: Agence K&L pour Chassis.com

Michaël HENRY

Placo / Peinture / Isolation

Plafonds et murs tendus ALYOS

Peinture décorative - Parquet

EURL HENRY Michaël

115 Route d'Hamanxard

88340 LE VAL D'AJOL

Tél : 03.29.30.59.27

Portable : 06.83.12.62.61

eurhenrymichael@orange.fr



OB PROJETS

MAITRISE D'OEUVRE

www.ob-projets.fr

Plans

Permis de construire

Suivi de chantier

LE VAL D'AJOL



La nouvelle énergie du bâtiment

GARAGE FRENOT

AD



ENTRETIEN ET VENTE - VÉHICULES NEUFS ET OCCASIONS

Tél. 03 29 30 60 60

136 rue du Devau - 88340 LE VAL D'AJOL

Visitez notre site : www.garagefrenot.multimarque.fr

SÉCURITÉ RALLYE FFSA



AMIS SPECTATEURS,
LES SEULS
ENDROITS
AUTORISÉS
SONT

**MATÉRIALISÉS
PAR DU VERT***
SUIVEZ LES FLÈCHES !



CENTRE AUTOMOBILE
ACCÈS SPECTATEURS

* LES ENDROITS VERTS-MATÉRIALISÉS SONT PAR DÉFAUT INTÉRIEURS

LA SÉCURITÉ EN RALLYE, C'EST L'AFFAIRE DE TOUS



SARL DRS

David CREUSOT
Ronan JACOB

Terrassement
Location de mini-pelles
Chaudronnerie

1, Les Boules

88370 BELLEFONTAINE

David : 06 03 73 88 84
Ronan : 06 11 94 11 14
sarl.drs88@gmail.com

GARAGE de la COMBEAUTÉ

J.L DAVAL votre agent



et



Installeur agréé d'équipements spéciaux
pour handicapés (conduite et transport)



ASSISTANCE
DÉPANNAGE
24H/24
REMORQUAGE
ULV L 2 ROUES



8 Route de Faymont - LE-VAL-D'AJOL - Tél. 03 29 30 67 60



Aline & Arnaud

Daval

Boucherie Charcuterie Traiteur

2 Place des Ecoles 88340 Le Val-d'Ajol
Tél. 03 29 30 66 32 - daval.colisfrais.com

COMMANDEZ
EN LIGNE sur :

**DAVAL.
COLISFRAIS.
COM**



**FABRICATIONS
ARTISANALES A PARTIR
DE VIANDES LOCALES**

Ouverture : Lundi 6h30 à 12h - 14h à 19h
Mar/mer/vend/sam 6h30 à 19h - Jeu/Dim 6h30 à 12h



GROSJEAN & Fils

ENTREPRISE
CERTIFIÉE



**RECONNU
GRENELLE
ENVIRONNEMENT**

- Chauffage - Energies renouvelables
- Sanitaire - Plomberie
- Couverture en tous genres
- Zinguerie - Bardage - Isolation
- V.M.C. Entretien.

 03 29 30 68 71

ent. grosjean@wanadoo.fr

32 rue de la gare 88 LE VAL D'AJOL



BOUCHERIE - CHARCUTERIE - TRAITEUR

Jean-Luc HUSSON

Spécialités : Andouilles du Val d'Ajol, Gandoyau.
Fabrication artisanale - Qualité extra
Plats cuisinés sur commande

92, Faymont 88340 LE VAL D'AJOL - VOSGES
Tél. 03 29 30 66 46 - Mob. 06 37 30 66 20

j.husson7@laposte.net

Du lundi au samedi de 8h à 12h30 et de 14h à 19h



71	THONNELIER Michel	DUHEM Sophie	Renault Clio 3 RS	N	3
72	CHOLLEY Paul	DUCHENE Simon	Renault Clio	N	3
73	GOUNGHAR Julien	HUET Alan	Renault Clio Williams	N	3
74	RAGUE Jimmy	CLAUDE Melanie	Renault Clio	N	3
75	ERARD David	CAMPANICO Luis	Renault Clio Ragnotti	N	3
76	VIRICEL Johannes	MOLLE Florian	Peugeot 206 RC	FN	3
77	THONNELIER Julien	MOUGENOT Hanghy	Renault Clio	N	3
78	CLAUDON Damien	PATRIS Nicolas	Renault Clio Ragnotti	N	3
79	POIROT Laurent	AIGUIER Manon	Renault Clio Ragnotti	N	3
80	COURTOY Cyril	PINOT Murielle	Citroën Saxo	F2	13
81	JEUDY Sebastien	JEUDY Yohann	Peugeot 205	F2	13
82	POIROT Yohan	CANAL Olivier	Citroën Saxo VTS	F2	13
83	PARET Florentin	MANGE Camille	Peugeot 206	F2	13
84	DESJEUNES Gerome	TOUSSAINT Bertrand	Citroën Saxo VTS	F2	13
85	DECORSAINT Alain	DECORSAINT Jean-Charles	Peugeot	F2	13
86	GUIDAT Sylvain	CHRISTOPHE Clement	Peugeot 205	F2	13
87	POTHIER Bertrand	LETAILLEUR Sabine	Peugeot 106 Rallye	F2	13
88	TCHIKOLTSOFF Vincent	BESSE Romain	Peugeot 206 XS	F2	13
89	MOREL Nicolas	LAMBERT Jordan	Citroën Saxo VTS	F2	13
90	MAROT Gerald	BALAUD Maxime	Peugeot 106	F2	13
91	VITTET Hubert	ROYER Liliane	Peugeot 206	F2	13
92	HUGUEL Arnaud	LACAQUE Julien	Citroën Saxo	F2	13
93	GERMAIN Alex	POIROT Edgard	Peugeot 205 Gti	F2	13
94	CLAIRE Nicolas	MATHIEU Frederic	Peugeot 205	F2	13
95	ANDRIS Yvonick	DEMANGE Jean-Charles	Renault DACIA LOGAN	F2	13
96	SAINT-DIZIER Julien	OLIVEIRA Cyrille	Citroën Saxo VTS	FA	6
97	JACOB Ronan	SIMON Charline	Citroën Saxo	FA	6
98	MEA Florian	LALLEMENT Sophie	Citroën Saxo	A	6
99	DAVID Christophe	DAVID Marie	Citroën Ax Gti	FA	5
100	MAGNIN Nicolas	THUEILLON Marine	Peugeot 106 Xsi	FA	5
101	MAUVAIS Michel	TISSERAND Sebastien	Peugeot 205 Rallye	FA	5
102	CLEMENT Jordy	GROSJEAN Laura	Peugeot 106 Rallye	A	5
103	GREMILLET Daniel	POWALLA Claude	Peugeot 106 Xsi	A	5
104	HEHN Raphael	OHL Alexandre	Peugeot 106 Xsi	A	5
105	LAUDE Yohan	COLIN Julie	Peugeot 205 Rallye	A	5
106	KNAPP Stephane	BRUGIRARD Etienne	Renault Twingo RS	R	1
107	BRIANTAIS Gaetan	BRIANTAIS Geraldine	Citroën Saxo VTS 16v	FN	2
108	LIEFFROY Gabriel	POIROT Antoine	Honda Civic	N	2
109	DIDIERLAURENT Allan	BOURY Aline	Peugeot 106 XSi	FN	2
110	MATHIEU Florian	GRILLOT Benjamin	Peugeot 106 S16	FN	2
111	DELFOLE Anthony	FRANCOIS Solene	Peugeot 106 S16	N	2
112	CASTALLAN Julien	CUCHE Gaetan	Peugeot 106 S16	N	2
113	HERT Jerome	DOPPLER Melanie	Peugeot 106 S16	FN	2
114	SONTOT Baptiste	PETEGNIEF Dimitri	Peugeot 106 S16	FN	2
115	FLORENSON Alex	DICHAMP Charline	Citroën Saxo VTS	N	2

116	ROY Gregory	ROY Ludovic	Citroën Saxo VTS	N	2
117	PETITJEAN Leo	DOUVILLE Matthieu	Citroën Saxo	N	2
118	CONRAD Guillaume	MOUGIN Nicolas	Peugeot 106	FN	2
119	HILDENBRAND Guillaume	BRICE Matthieu	Citroën Ax	F2	12
120	CHARPENTIER Nicolas	CHARPENTIER Frederic	Peugeot 106	F2	12
121	REGNAUD Aurelien	REGNAUD Coralie	Peugeot 205 Rallye	F2	12
122	REGNAUD Gilles	REGNAUD Cyril	Peugeot 205 Rallye	F2	12
123	ROMAND Guillaume	BON Morgan	Peugeot 205 Rallye	F2	12
124	LA-ROSA Nando	COLAS Lilian	Peugeot 106	F2	12
125	DUCHENE Emile	CHEVALLIER Matthieu	Peugeot 205 Rallye	F2	12
126	GEANT Kevin	DIVOUX Jennifer	Peugeot 106	F2	12
127	DELILE Sylvain	SARAZIN Jenny	Citroën Ax	F2	12
128	CORDIER Patrice	BAJOLET Marie	Peugeot 106 Xsi	F2	12
129	GAXATTE Fabienne	BERTON July	Citroën Saxo VTS	N	2S
130	LIEVRE Julien	RAVAUX Valerie	Peugeot 206 XS	N	2S
131	VARIN Alexi	PEPE Sorenza	Renault Clio	N	2S
132	DELLA CHIESA Robin	BOUTELLE Mathieu	Citroën Ax	FN	1
133	KECH Jeremie	BOUVIER Nathalie	Peugeot 106 Xsi	FN	1
134	TRUR Gaetan	VUILLEMARD Donovan	Peugeot 106 Xsi	FN	1
135	MOUILLET Romuald	RAUDIER Emilie	Peugeot 106 Rallye	FN	1
136	SEQUIN Julien	CAZENEUVE Sylvian	Peugeot 106	N	1
137	CAMELIN Mickael	LAROCHE Dylan	Peugeot 106	N	1
138	GONZALEZ Yann	FRANCOIS Lea	Citroën Ax Gti	N	1
139	DIDIER Alex	MOREL Dylan	Peugeot 106 XSi	FN	1
140	PINOT Jerome	DESCHASEAUX Sandrine	Peugeot 106 Xsi	N	1
141	MONTOMONT Xavier	GEORGES Cynthia	Peugeot 106	FN	1
142	ROUSSEL Jerome	GARNY Christel	Citroën Ax Gti	N	1
143	JEUDY Alexis	GAVOYE Romain	Peugeot 106 Xsi	FN	1
144	DAVAL Gregory	DAVAL Thibaut	Peugeot 205 Rallye	F2	11
145	LIGEY Arnaud	CANNO Steven	Peugeot	F2	11



CASINO

PLOMBIÈRES | LES BAINS

Bienvenue dans votre espace de loisirs

Ouvert 7j/7



Salle des jeux

MACHINES À SOUS, ROULETTE ÉLECTRONIQUE ET MÉGAPOT

Du 1^{er} octobre au 31 mai: de 10h à 2h, jusqu'à 3h les vendredis, samedis et veilles de jours fériés.

Du 1^{er} juin au 30 septembre: de 10h à 2h, jusqu'à 3h les vendredis et jusqu'à 4h les samedis et les veilles de jours fériés.

JEUX TRADITIONNELS

Ouverts dès 20h. Les horaires de fermeture sont identiques à ceux de la salle des machines à sous.

1 TABLE DE ROULETTE ANGLAISE

Mise de 1€ minimum.

1 TABLE DE BLACK JACK

Mise de 2€ minimum / Mise de 5€ minimum.

1 TABLE DE HOLD'EM POKER DE CASINO

Mise de 2€ minimum (ouvert le vendredi et le samedi à 20h)

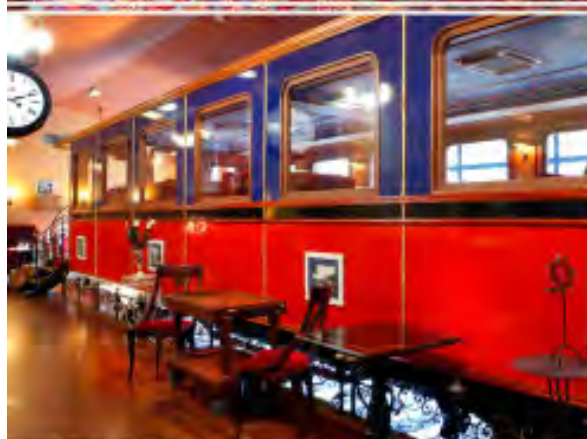

Restaurant le Wagon

Un authentique wagon napoléonien

Cuisine gastronomique inventive et subtile.

Événements : repas de groupe, banquets, soirées anniversaires...

Du dimanche au jeudi : 12h/14h et 19h/22h

Vendredis samedis et veilles de jours fériés : jusqu'à 22h30



Réceptions et Spectacles

SALON IMPÉRIAL

Salle de spectacle, espace de 330m²

Événements : dîners de gala, conventions, showroom, mariages...

SALON DE L'EMPEREUR

Événements : cocktails, soirées privées...

Pour tout devis personnalisé, contactez le service commercial.



CASINO - RESTAURANT - ÉVÉNEMENTS

CASINOPLOMBIÈRES | WWW.CASINOPLOMBIÈRES.COM - TÉL. 03 29 30 00 21

Entrée en salle de jeux réservée aux personnes majeures non interdites de jeux, sur présentation d'une pièce d'identité en cours de validité ou d'une carte Players Plus. SAS Plombinoise de casino, au capital de 37 500€, allée Eugène Delacroix 88370 Plombières-lès-Bains, RCS B 424 441 451 EPINAL. Pour votre santé, mangez au moins cinq fruits et légumes par jour.

JOUER COMPORTE DES RISQUES : ENDETTEMENT, DÉPENDANCE, ... APPELÉZ LE 09.74.75.13.13 (APPEL NON SURTAXÉ)



Carrosserie
MILLET

Mécanique - Pare-Brise - Toutes marques

28 Fbg d'Epinal - 88200 REMIREMONT

Tél. 03 29 62 04 09 - carrosserie-millet@wanadoo.fr



17ème RALLYE REGIONAL AJOLAIS 10 & 11 mai 2019

ES n° 2 - 4 - 6

Pictogramme	Description
	Contrôle Horaire
	Départ
	Arrivée
	Point Stop
	Poste radio
	Point Kilométrique (Distance en Hectomètre)
	Point restauration
	Zone publique

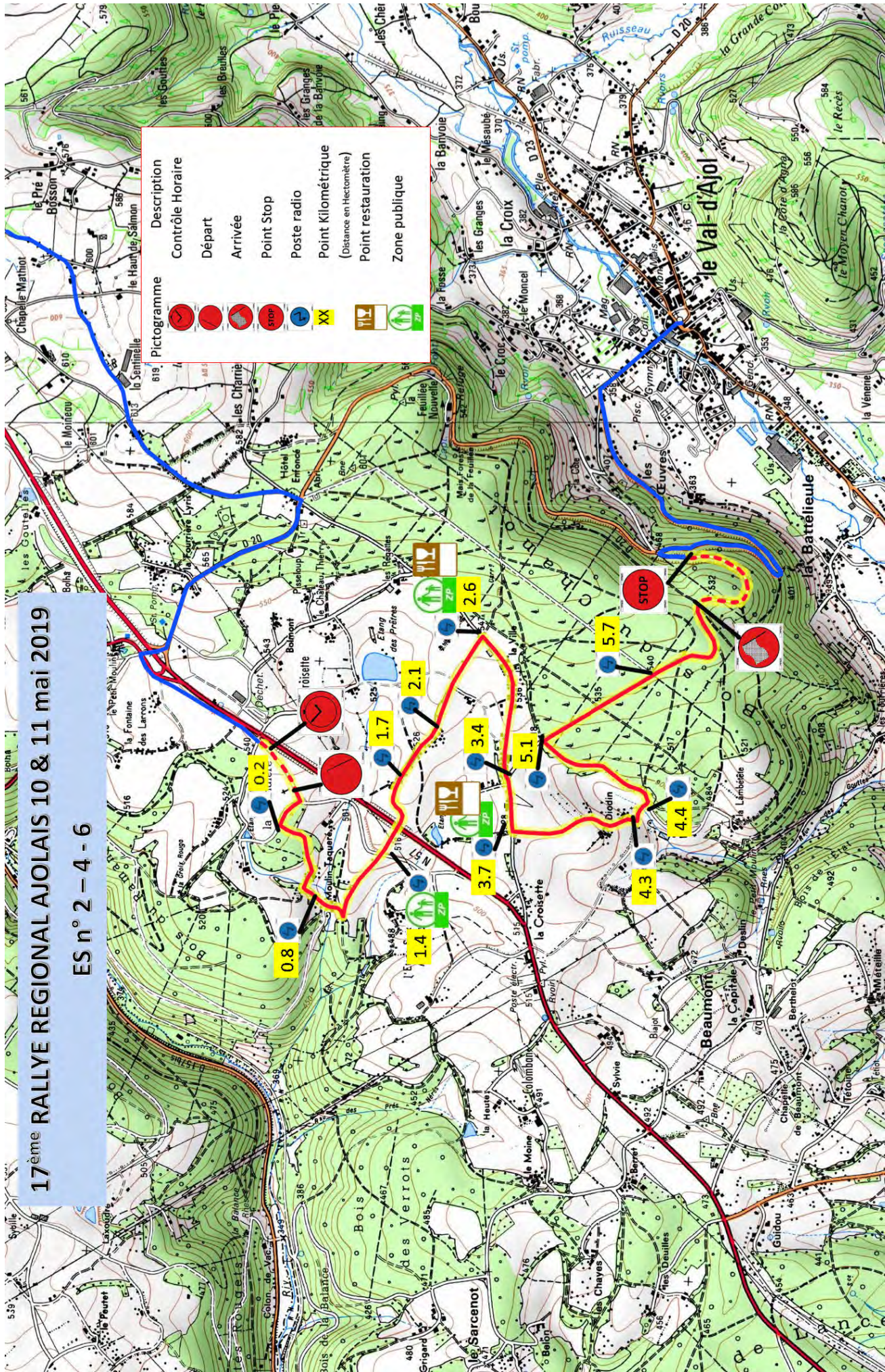



ENTREPRISE

J.C. GOTTI

**MAÇONNERIE - CHARPENTE - COUVERTURE
BATIMENTS INDUSTRIELS - RÉNOVATION
MAGASIN de MATÉRIAUX
PAVILLONS CLÉ EN MAIN**

**ROUTE DU HARIOL 88 340 LE VAL D'AJOL
Tél. : 03 29 30 65 88 - Fax : 03 29 30 61 88**

Vuzelia

.com

Créateur de site web

Jean-Charles MOUROT Téléphone : 06 24 66 76 82 Mail : jeancharles@vuzelia.com

RESTAURANT DU SÔ

Cuisine traditionnelle,
spécialités régionales, burgers
pizza au feu de bois,
plats à emporter, terrasse d'été

03 29 30 57 30

www.restaurantduso.fr

3 place du Sô
88340 LE VAL D'AJOL



Fleurs' Nature
Audrey
FLEURS DÉCO CADEAUX
FOUGEROLLES - VAL D'AJOL

11, rue du Bas de Laval - 70220 FOUGEROLLES
Tél. 03 84 49 12 30
Place de l'Église - 88340 VAL D'AJOL
Tél. 03 29 31 00 10

BAR RESTAURANT DES SPORTS

"Chez Francine et Jean-Claude"



Place de l'Église
88340 LE VAL D'AJOL
☎ 03 29 66 50 59
www.levald'ajol.net

Ouvert 7/7 jours



MIP COIFFURES

Emilie GALMICHE-BALLET

Tél. 03 29 66 50 41

**HOMMES
FEMMES
ENFANTS**

Ouverture du mardi au vendredi :
8 h 30 à 12 h et 14 h à 18 h 30
Le samedi : 8 h 30 à 16 h
Rendez-vous recommandé

12 place de l'Hôtel de Ville 88340 LE VAL D'AJOL

Intermarché

SUPER



VAL D'AJOL

les Mousquetaires

OUVERT LE DIMANCHE MATIN - STATION SERVICE 24H/24 - LAVERIE AUTOMATIQUE

GARAGE PETITJEAN JMD

Vente VN et VO Toutes Marques

Réparation Mécanique et Carrosserie



Dépannage 7/7

5, Les Rabeaux - 88340 LE VAL D'AJOL

Tel : 03 29 66 54 14 Fax : 03 29 66 52 34

Email : gpetitjeanjmd@orange.fr

Dimanche 08 septembre 2019

Girmont Val d'Ajol (88)

9ème VIDE GARAGE

Bourse d'échange

Déballage de 8h à 18h—Exposants : 2€ /ml

Automobile—Moto—Cycle— Outillage
Tourisme—Collection—Compétition

Exposants particuliers et professionnels
Exposition de véhicules d'occasion



Restauration sur place

Sandwich—Boisson—Gaufre
Repas de midi à 8€

VISITEURS : ENTREE LIBRE

Démonstration de quad
Structure gonflable pour enfants

4ème RASSEMBLEMENT AUTO MOTO



Exposition libre de 10h à 18h

Ouverts aux :

- Véhicules historiques et de prestige,
- Véhicules sportifs et de compétition
- Véhicules de tuning

2ème Balade automobile

Navigation par Road book Fléché-Métre

Parcours de 80Km environ - Départ à partir de 9h30

Tarif : 40€ par équipage de 2 personnes avec le repas de midi

CH 18 PLOMBIERES		Distance totale : 32,300 Km					
		temps impartis : 17 min					
014 2 LA GRAND CÔTE		Moyenne horaire : 43,97 km/h					
		ETAPE 1 SECTION 1					
DISTANCES		DIRECTION		INFORMATION		Distances totales	
Totale	Partielle					Partielle	
4,970	0,300					2,400	
						2,400	



Contact :

Grégory Daval : 06 60 05 22 50
Mail : faingspautosport@gmail.com
Page Facebook : flashez le code





- ❑ **Préparation - Entretien - Location**
- ❑ **Vente équipements auto & pilote**
- ❑ **Assistance à la carte**

RALLYES MODERNE / VHC / VHRS et CIRCUIT

56, rue du centre - 88200 St. NABORD - Tél. : 03 29 22 11 00

www.facebook.com/TeamAutoRacing - ard88@wanadoo.fr - 06 86 72 98 83

Distributeur :

Pneus YOKOHAMA RACING et MOTORSPORT



Fruits & légumes BIO
Produits locaux de qualité

Proche de ses clients
Proche de ses producteurs



Place du S6 - Le Val d'Ajol



RENAULT

REMIREMONT



Groupes
Groupes

RENT 88

TOURISME UTILITAIRES
PRESTIGES



LOCATION DE VÉHICULES

- Camping-Car / Mini-Bus
- Véhicules de tourisme
- Véhicules de prestige
- Véhicules utilitaires
- Sportives
- Accessoires

Demandez Cindy au :

03 29 29 15 15



VOSGES DIFFUSION AUTOMOBILE

Pièces détachées / Équipement garage / Outillage

ZAC DU MOULIN

1 faubourg de Remiremont

88200 Saint-Nabord

 **03.29.62.04.50 / 06.89.59.17.04**

 **03.29.25.84.06**

 **didier.vdaremiremont@orange.fr**

**DIDIER
PETITJEAN**

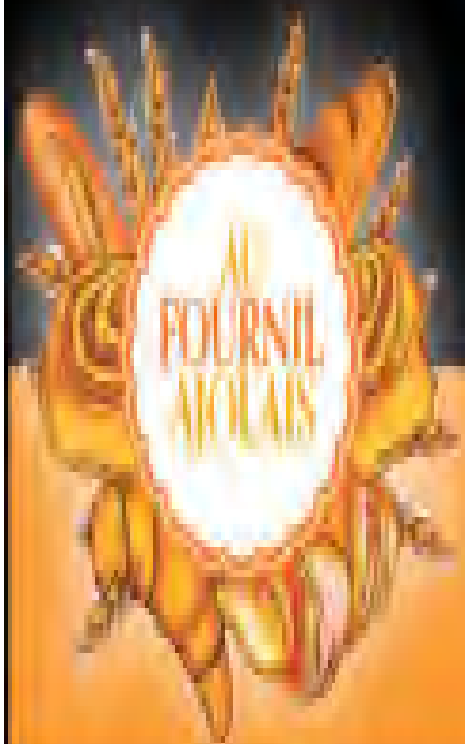

BOULANGERIE - PÂTISSERIE

Hervé et Karine NURDIN

103 Grande Rue 88340 LE VAL-D'AJOL
autournilajolais@orange.fr

03 29 30 66 75

Ouvert du mardi au samedi : 6h à 19h15 Dimanche : 6h à 13h Fermé le lundi





de BUYER®

DEPUIS 1830



FABRICANT
FRANÇAIS

LE GRAND MAGASIN

**TOUT POUR LA CUISINE ET LA PÂTISSERIE
DÉCORATION IDÉES CADEAUX**

- Casseroles Poêles Sauteuses • Collections INDUCTION •
- Grand choix de moules souples • Electroménager Haut de Gamme •
- Verrines Siphon Mini Cocottes •
- Mandolines • Coutellerie • Cocottes en fonte •

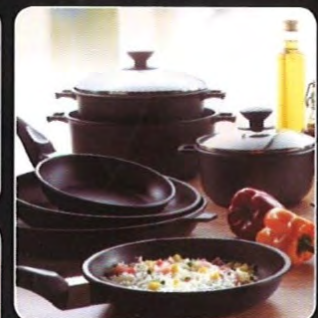

**DES CONSEILS DE PROFESSIONNELS
PLUS DE 4500 RÉFÉRENCES EN STOCK**



MAGASIN DE DÉTAIL
Faymont (face à l'usine)
88340 LEVAL D'AJOL
Tél/Fax : 03 29 30 56 12
magasin@debuyer.fr
www.debuyer.com

coordonnées GPS :
DD Lat. 47.94998 Long. 6.522315

OUVERT
du lundi au samedi
9h-12h et 14h-19h

A bientôt !