



# 34<sup>ème</sup> RALLYE NATIONAL DU HAUT-LIGNON



Coupe de France des Rallyes - coefficient 3

## 13 et 14 SEPTEMBRE 2024



Crédit Photo : Dimitri Chaix

## REGLEMENT PARTICULIER SPORTIF

 **GIBERT CHRISTOPHE**  
Electricité  
Tél. 06 81 00 08 90

**Transports ROUSSON**  
*Logistique - Stockage*

**Allianz**   
Anthony BANCEL - Agent général  
ANNONAY - BOURG ARGENTAL

**MOREAU**  
CARROSSERIE  
04 71 65 07 40  
43200 YSSINGEAUX

**LA STATION YSSINGEAUX**  
Florent Sabatier  
**AVIA** VENTE DE CARBURANT 7J/7  
04 71 65 56 46 ou 06 09 07 56 42  
VENTE TOUTES PIÈCES  
DE COMPÉTITION

**LOISIRS CAMPER** **VELAY LOISIRS**  
VENTE DE CAMPING CARS NEUF ET  
OCCASION  
☎ 04 71 59 97 30 ☎ 04 71 57 73 78  
<https://montfaucon.idylcar.fr/> <https://le-puy.idylcar.fr/>

Le Chambon sur Lignon Restaurant  
Bar  
04 71 59 75 55  
**L'epicurien**

**GT2i**

**Garage BONNEFOY Jérémy**  
Entretien & Réparation  
toutes marques  
Z.A. LA GUIDE 2 - 43200 YSSINGEAUX  
06 33 31 90 25

# 34<sup>ème</sup> Rallye National du Haut-Lignon

Coupe de France des Rallyes  
Coefficient 3

## REGLEMENT PARTICULIER SPORTIF

Ce règlement particulier complète le Règlement Standard des Rallyes.

Les organisateurs s'engagent à respecter l'ensemble de la réglementation applicable à l'événement prévu et notamment le titre 1<sup>er</sup> des prescriptions générales édictées par la FFSA

### PROGRAMME - HORAIRES

|   |  |
|---|--|
| Parution du règlement le :                              | Lundi 8 juillet 2024   |
| Ouverture des engagements le :                          | Lundi 8 juillet 2024   |
| Clôture des engagements le :                            | Lundi 2 septembre 2024   |
| Parution et distribution du carnet d'itinéraire le :    | Vendredi 06 septembre 2024 à télécharger sur le site :<br><a href="https://rallyeduhautlignon.e-monsite.com">https://rallyeduhautlignon.e-monsite.com</a>                    |
| Date et heure des reconnaissances les :                 | Samedi 07 septembre 2024 de 8h00 à 12h00 et de 14h00 à 18h30<br>Dimanche 08 septembre 2024 de 8h00 à 14h00<br>Vendredi 13 septembre 2024 de 8h00 à 12h00 et de 14h00 à 17h00 |
| Vérifications des documents le :                        | Vendredi 13 septembre 2024 de 18h15 à 22h30<br>La gare du Chambon sur Lignon   |
| Vérifications des voitures le :                         | Vendredi 13 septembre 2024 de 18h30 à 22h45<br>Place centrale du Chambon sur Lignon  |
| Heure de mise en place du parc départ le :              | Vendredi 13 septembre 2024 à 18h15   |
| 1 <sup>ère</sup> réunion des Commissaires sportifs le : | Vendredi 13 septembre 2024 à 21h30<br>A la gare du Chambon sur Lignon  |
| Publication des équipages admis au départ le :          | Samedi 14 septembre 2024 à 9h15<br>A l'entrée du parc départ   |
| Publication des heures et ordre de départ le :          | Samedi 14 septembre 2024 à 9h15<br>A l'entrée du parc départ   |
| Briefing des pilotes prioritaires le :                  | Briefing écrit remis contre émargement au contrôle des documents   |
| Départ du rallye :                                      | Samedi 14 septembre 2024 à 10h30, 1 <sup>er</sup> VHC<br>Au Chambon sur Lignon, devant le Camping du Lignon  |
| Arrivée du rallye :                                     | Samedi 14 septembre 2024 à 20h43, 1 <sup>e</sup> VHC<br>A Tence, parking du Gymnase de la Lionchère  |
| Vérification finale :                                   | Garage Auto Service du Lignon à Salettes 43190 TENCE<br>Taux horaire de la main d'œuvre : 60 € TTC   |
| Publication des résultats du rallye le :                | Samedi 14 septembre 2024, 1/2 heure (minimum) après le dernier concurrent<br>au podium d'arrivée – Gymnase de la Lionchère à Tence   |
| Remise des prix le :                                    | Samedi 14 septembre 2024, 21h30 au Gymnase de la Lionchère à Tence   |

## ARTICLE 1P. : ORGANISATION

Les organisateurs s'engagent à respecter l'ensemble de la réglementation applicable à l'événement prévu et notamment le titre 1<sup>er</sup> des prescriptions générales édictées par la FFSA.

**L'Association Sportive Automobile HAUTE VALLEE DE LA LOIRE** organise le **34<sup>ème</sup> Rallye National du Haut-Lignon** en qualité d'organisateur administratif.

Le présent règlement a été enregistré par la Ligue du Sport Automobile d'Auvergne, le **20/05/2024** sous le numéro **visa N° 22/16/14** et par la FFSA sous le permis d'organiser numéro **408** en date du **07/06/2024**.

### Comité d'Organisation :

#### **A.S.A. HAUTE VALLEE DE LA LOIRE**

Président : Alexandre MALARTRE

Membres : Marie-Laure PRADINES, Guy BONNEFOUX, Pascal MAGNE

Secrétariat du Rallye : A.S.A. HAUTE VALLEE DE LA LOIRE  
Place du Vallat  
43150 LE MONASTIER-SUR-GAZEILLE

Téléphone : 04 71 03 81 72 (répondeur) ou fax : 04 71 03 86 69

Courriel : asahvl@orange.fr

Site Internet : www.asa-hvl.fr

Permanence du rallye :

Lieu et date : Gare du Chambon sur Lignon, le vendredi 13 septembre de 18h15 à 22h30 et au PC course (Centre de Loisirs – 1 rue des écoles) à Tence le samedi 14 septembre de 8h30 à la fin de l'épreuve.

### Organisateur technique :

#### **TEAM AUTO SPORT DU HAUT-LIGNON**

2310 route des Champs - Pelissac

43190 CHENEREILLES

Président : Sylvain ROUCHON

Membres : Stéphanie LIBEYRE, Sébastien VERILHAC, Pascal DEFOURS, Hervé GOUDARD, Vincent PERILLON, Florent SABATIER

<http://rallyeduhautlignon.e-monsite.com>

Courriel : team.auto.sport.haut.lignon@gmail.com

### **1.1P : OFFICIELS**

|  |  |  |
|--|--|--|
| <u>Président du Collège :</u>  | Armand AGOSTINHO                             | Licence n° 12775                       |
| <u>Membres du Collège :</u>  | Christophe ARSAC<br>Yvette CECILLON          | Licence n° 3591<br>Licence n° 11374    |
| <u>Secrétaire du Collège</u>   | Martine CELLE                                | Licence n° 196664                      |
| <u>Directeur de Course :</u>   | Daniel BERTHON                               | Licence n° 1621                        |
| <u>Directeurs de Course Adjoints :</u>                                     | Louis René VERLINE<br>Sylvie KRZYZANOWSKI    | Licence n° 21427<br>Licence n° 22005   |
| <u>Directeurs de Course Adjoints délégués<br/>aux épreuves spéciales :</u> | (ES 1-3-5) Pascal LAFOND<br>Sullivan CAETANO | Licence n° 227446<br>Licence n° 232714 |
|  | (ES 2-4-6) Pascal MAGNE                      | Licence n° 43098                       |
|  | (Inter ES 2-4-6) Evelyne<br>LAPALUS          | Licence n° 220303                      |
| <u>Médecin chef :</u>  | Josiane REYNAUD                              | Licence n° 177822                      |

|   |   |   |
|---|---|---|
| <u>Voiture tricolore :</u>                          | Patrick ASSENAT                                       | Licence n° 21221  |
| <u>Voiture 000 ou 00 :</u>                          | Maurice BESSE   | Licence n° 2926   |
| <u>Voiture damier :</u>                             | Christian CHALINDAR                                   | Licence n° 3594   |
| <u>Commissaire Technique Responsable :</u>          | Jean Claude DESNOUX                                   | Licence n° 11176  |
| <u>Commissaires Techniques :</u>                    | André BOIVIN<br>Dominique MONNIER<br>Christian ALLOIN | Licence n° 3572 B<br>Licence n° 55260<br>Licence n° 13706 |
| <u>Chargés des relations avec les concurrents :</u> | Annie MALLET<br>André LIOGIER                         | Licence n° 48794<br>Licence n° 3362                       |
| <u>Responsable des Commissaires :</u>               | Guy BONNEFOUX   | Licence n° 301800   |
| <u>Chargés des relations avec la presse :</u>       | Martine CELLE   | Licence n° 196664   |
| <u>Responsable des temps :</u>                      | LC Chrono   |   |
| <u>Speaker :</u>                                    | Jean Louis FAVERJON                                   |   |

### 1.2P : ELIGIBILITE

Le 34<sup>ème</sup> Rallye National du Haut-Lignon (coefficient 3) compte pour :

- La Coupe de France des Rallyes 2025
- Le challenge de la Ligue du Sport Automobile d'Auvergne
- Le challenge de l'A.S.A. Haute Vallée de la Loire.

### 1.3P : VERIFICATIONS

Les concurrents engagés devront consulter le site du Team Auto Sport (<http://rallyeduhautlignon.e-monsite.com>) pour prendre connaissance de leur horaire de convocation aux vérifications administratives.

**Lors des vérifications administratives, un chèque de caution de 100 € sera demandé pour le prêt du transpondeur de chronométrage. Aucun autre moyen de caution (ex : carte d'identité) ne sera accepté. Chèque rendu lors de la restitution du transpondeur en fin du rallye.**

## ARTICLE 2P. : ASSURANCES

Conforme au règlement standard FFSA.

## ARTICLE 3P. : CONCURRENTS ET PILOTES

Conforme au règlement standard FFSA.

### 3.1P : DEMANDE D'ENGAGEMENT – INSCRIPTIONS

**3.1.5P :** Toute personne qui désire participer au 34<sup>ème</sup> Rallye National du Haut-Lignon doit adresser au secrétariat du rallye (cachet de la poste faisant foi) la demande d'engagement ci-jointe, dûment complétée, avant le : **lundi 2 septembre 2024 à minuit.**

**Team Auto Sport du Haut-Lignon - 2310 route des Champs – Pelissac  
43190 CHENEREILLES**

**Joindre la photocopie des licences et permis de conduire de l'équipage.**

**3.1.10P :** Le nombre des engagés est fixé à **130 (cent trente)** voitures maximum pour les deux rallyes.

**3.1.11.1P** : Les droits d'engagements sont fixés :

- a) avec la publicité facultative des organisateurs : **480 € (Quatre cent quatre-vingts Euros)**
- Equipage 50 % A.S.A. H.V.L : 465 € (Quatre cent soixante-cinq Euros)
  - Equipage 100 % A.S.A. H.V.L : 450 € (Quatre cent cinquante Euros)
- b) sans la publicité facultative des organisateurs : **960 € (Neuf cent soixante Euros)**

### **Les chèques doivent être libellés à l'ordre du TEAM AUTO SPORT.**

Si vous souhaitez régler par virement :

**Banque** : Crédit Agricole Loire Haute Loire  
**IBAN** : FR76 1450 6023 0023 4318 5700 044  
**Code BIC** : AGRIFRPP845

**IMPORTANT** : Indiquez le NOM et Prénom du pilote dans le libellé du virement.

**3.1.12P** : La demande d'engagement ne sera acceptée que si elle est accompagnée du montant des droits d'engagement. Pour les règlements par virement, la demande d'engagement sera validée une fois les fonds perçus.

**Rappel** : Conformément aux Prescriptions Générales FFSA, l'organisateur remboursera, avec déduction d'une retenue variable, les droits d'engagement aux concurrents qui [...] n'auraient pu se présenter au départ du rallye, sous réserve qu'une demande parvienne à l'organisateur par lettre recommandée.

La retenue sera :

- De 30% pour les demandes reçues 8 jours et plus avant le rallye.
- De 50% pour les demandes reçues jusqu'aux vérifications.

Conformément aux Prescriptions Générales FFSA, l'Association Sportive organisatrice se réserve le droit d'annuler le rallye si, à la date du **10 septembre 2024**, le nombre de demande d'engagement est **inférieur à 80** pour les deux rallyes.

### **3.3P : ORDRE DE DEPART**

Conforme au règlement standard des rallyes FFSA.

**3.3.1P** : Rallye VHC puis Moderne.

## **ARTICLE 4P. : VOITURES ET EQUIPEMENTS**

Conforme au règlement standard FFSA.

### **4.3P : ASSISTANCE**

Accès autorisé au parc d'assistance le samedi 14 septembre à partir de 8h30

- Veuillez libérer les lieux immédiatement après la dernière assistance soit au plus tard à 21h00.

Les véhicules d'assistance seront identifiés par un autocollant obligatoire collé et visible.

**Assistance limitée à un véhicule n'excédant pas 3,5T par concurrent et pour la durée totale du rallye.**

Si votre véhicule d'assistance excède 3,5T veuillez impérativement contacter le Team Auto Sport via l'adresse mail suivante : team.auto.sport.haut.lignon@gmail.com 10 jours avant le rallye.

### **4.3.2.1P**

### **IMPORTANT**

L'entreprise DIGONNET nous permet d'utiliser gracieusement ses infrastructures afin de vous offrir la commodité et la convivialité d'un espace commun, regroupement – assistance - remorques.

Merci de respecter les lieux, en utilisant les sanitaires mis à votre disposition (cf. plan en annexe) et en rapportant vos déchets. **Toutes traces au sol (peinture) ainsi que celles induites par les véhicules (frein à main, accélération brutale...) sont formellement INTERDITES.**

En cas de fuite de liquide (huile, refroidissement...) de l'absorbant est à votre disposition au CH d'entrée. Après utilisation, ne pas le « racler » à côté de votre bâche étanche...

Conformément au règlement standard des rallyes, une pénalité de 200 € sera appliquée, par les commissaires sportifs, pour chaque infraction constatée. Le montant de la pénalité est conservé par l'organisateur.

L'avenir de l'utilisation de cet espace en dépend, merci de votre attention

## ARTICLE 5P. : IDENTIFICATION DES VOITURES ET PUBLICITE

Conforme au règlement standard FFSA.

Les publicités collectives obligatoires sont : Aditif à venir.

Les publicités facultatives sont : Aditif à venir.

## ARTICLE 6P. : SITE ET INFRASTRUCTURES

Conforme au règlement standard FFSA.

### 6.1P : DESCRIPTION

Le **34<sup>ème</sup> Rallye National du Haut-Lignon** représente un parcours de **268,96 km**.

Il est divisé en **1** Etape et **3** Sections.

Il comporte **6** Epreuves Spéciales d'une longueur totale de **115,80 km**. (Soit 43% de chronométré)

Les Epreuves Spéciales, sont :

|              |   |  |
|--------------|---|--|
|              | ES1-3-5   | ES 2-4-6   |
|              | « Pleyne »                                      | « Saint Jeures »                                 |
| Longueur :   | 10,100 km                                       | 28,500 km  |
| Départ :     | LES HOSTES                                      | MAZET St VOY                                     |
|              | « Route des Jamillons », avant la station d'eau | Sur D 63 à Bollon.                               |
| Arrivée :    | TENCE   | LA MARETTE                                       |
|              | Sur D 182, face à l'ancienne scierie            | Sur D 103, au carrefour « rue de la Freyde »     |
| Point STOP : | Sur D 182, au carrefour « route de Gardailhac » | Sur D 103, au carrefour de la « rue du Neyrial » |

### 6.2P : RECONNAISSANCES

Le nombre de passage est limité à trois pour chaque épreuve spéciale. Les reconnaissances pourront s'effectuer aux dates suivantes :

- Samedi 07 septembre 2024 de 8h00 à 12h00 et de 14h00 à 18h30
- Dimanche 08 septembre 2024 de 8h00 à 14h00
- Vendredi 13 septembre 2024 de 8h00 à 12h00 et de 14h00 à 17h00

## ARTICLE 7P. : DEROULEMENT DU RALLYE

Conforme au règlement standard FFSA.

Pour information :

Le parc de départ sera surveillé de la fin des vérifications du vendredi 13 septembre 2024 - 22h30, jusqu'au samedi 14 septembre 2024 - 8h30.

Le parc fermé sera gardé pendant toute la durée du rallye et ce jusqu'à la fin du délai de réclamation. A l'expiration du délai de réclamation, ce dernier ne sera plus gardé.

## ARTICLE 8P. : RECLAMATIONS - APPELS

Conforme au règlement standard FFSA.

## ARTICLE 9P. : CLASSEMENT

Conforme au règlement standard FFSA.

## ARTICLE 10P. : PRIX - COUPES

Conforme au règlement standard FFSA.

Prix en espèces :

| CLASSEMENT   | GENERAL                 | CLASSE (x 34)            | Nbr partants mini pour Gr. et Cl. |
|--------------|-------------------------|--------------------------|-----------------------------------|
| Premier      | 430 €                   | 500 € (1)                | Si 5 partants minimums            |
| Deuxième     | 280 €                   | 230 €                    | Si 6 partants minimums            |
| Troisième    | 160 €                   | 120 €                    | Si 8 partants minimums            |
| Quatrième    | 100 €                   | 90 €                     | Si 10 partants minimums           |
| Cinquième    | 50 €                    | 60 €                     | Si 12 partants minimums           |
| <b>TOTAL</b> | <b>1 020 €</b>          | <b>34 000 €</b>          |                                   |
| Féminine     | 1 <sup>er</sup> : 150 € | 2 <sup>ème</sup> : 100 € | <b>TOTAL : 250 €</b>              |

(1) Si moins de 5 partants, prix distribué moins 50%

Les prix en espèces seront réglés par virement bancaire. **Merci de joindre le RIB du bénéficiaire.**

## ANNEXES PAGES SUIVANTES

|          |   |       |
|----------|---|-------|
| Annexe : | Itinéraire et contrôles.....  | P. 7  |
|          | Plan vérifications Administratives et Techniques – Parc Fermé ..... | P. 8  |
|          | Plan Parcs (Remorque, regroupement et assistance).....              | P. 9  |
|          | Zone dédicaces et collation à Yssingeaux .....                      | P. 10 |
|          | Plan Parc d'Arrivée .....   | P. 11 |

### 34ème rallye national du Haut-Lignon et 3ème rallye national VHC du Haut-Lignon

*Coupe de France des Rallyes (Coef. 3) et Coupe de France des Rallyes VHC (Coef. 2)*

**ITINERAIRE et CONTROLES**

**samedi 14 septembre 2024**

| Secteur | Contrôle     | Lieux   | Distance ES                 | Distance Secteur | Distance Total | Temps Imparti | 1er concurrent VHC | Dernière voiture |
|---------|--------------|---|-----------------------------|------------------|----------------|---------------|--------------------|------------------|
| 1er     | CH 0         | Sortie Parc Fermé (Parking du Lignon)                               |                             |                  | 0,000          |               | 10:30              | 12:53            |
|         | CH 0A        | Entrée Parc d'Assistance (Sapins DIGONNET)                          |                             | 11,460           | 11,460         | 0:20          | 10:50              | 13:13            |
| 2ème    | CH 0B        | Sortie Parc d'Assistance (Sapins DIGONNET)                          |                             |                  | 11,460         | 0:20          | 11:10              | 13:33            |
|         | CH 1         | Rte. des Jamillons, en face chemin de la Chamourelle                |                             | 7,230            | 18,690         | 0:15          | 11:25              | 13:48            |
| 3ème    | <b>DES 1</b> | <b>ES - Pleyne</b>  | <b>10,100</b>               |                  | <b>18,880</b>  | <b>0:03</b>   | <b>11:28</b>       | <b>13:51</b>     |
|         | <b>AES 1</b> | <b>Sur D182, face à ancienne scierie</b>                            |                             |                  | <b>28,980</b>  |               |                    |                  |
|         | CPS 1        | X D182 / Rte. de Gardailhac   |                             |                  | 29,190         |               |                    |                  |
|         | CH 2         | Sur D63 devant la maison, 30m avant le pont                         |                             | 26,230           | 44,920         | 0:40          | 12:08              | 14:31            |
| 4ème    | <b>DES 2</b> | <b>ES - Saint Jeures</b>  | <b>28,500</b>               |                  | <b>45,060</b>  | <b>0:03</b>   | <b>12:11</b>       | <b>14:34</b>     |
|         | <b>AES 2</b> | <b>Lieu dit "La Marette", au carrefour avec la rue de la Freyde</b> |                             |                  | <b>73,560</b>  |               |                    |                  |
|         | CPS 2        | X D103 / Rue du Neyrial   |                             |                  | 74,210         |               |                    |                  |
|         | ZR           | La Station Yssingeaux   |                             |                  | 79,280         |               |                    |                  |
|         | CH 2A        | Entrée Parc de Regroupement (Sapins DIGONNET)                       |                             | 55,380           | 100,300        | 1:10          | 13:21              | 15:44            |
|         |              | <b>PARC DE REGROUPEMENT</b>   |                             |                  |                | <b>1:00</b>   |                    |                  |
| #/#     | CH 2B        | Sortie Parc de Regroupement et Entrée Assistance (Sapins DIGONNET)  |                             | 0,000            | 0,000          | 0:00          | 14:21              | 16:34            |
|         | CH 2C        | Sortie Parc d'Assistance (Sapins DIGONNET)                          |                             |                  | 0,000          | 0:40          | 15:01              | 17:14            |
| 6ème    | CH 3         | Rte. des Jamillons, en face chemin de la Chamourelle                |                             | 7,230            | 7,230          | 0:15          | 15:16              | 17:29            |
|         | <b>DES 3</b> | <b>ES - Pleyne</b>  | <b>10,100</b>               |                  | <b>7,420</b>   | <b>0:03</b>   | <b>15:19</b>       | <b>17:32</b>     |
| 7ème    | <b>AES 3</b> | <b>Sur D182, face à ancienne scierie</b>                            |                             |                  | <b>17,520</b>  |               |                    |                  |
|         | CPS 3        | X D182 / Rte. de Gardailhac   |                             |                  | 17,730         |               |                    |                  |
|         | CH 4         | Sur D63 devant la maison, 30m avant le pont                         |                             | 26,230           | 33,460         | 0:40          | 15:59              | 18:12            |
|         | <b>DES 4</b> | <b>ES - Saint Jeures</b>  | <b>28,500</b>               |                  | <b>33,600</b>  | <b>0:03</b>   | <b>16:02</b>       | <b>18:15</b>     |
| 8ème    | <b>AES 4</b> | <b>Lieu dit "La Marette", au carrefour avec la rue de la Freyde</b> |                             |                  | <b>62,100</b>  |               |                    |                  |
|         | CPS 4        | X D103 / Rue du Neyrial   |                             |                  | 62,750         |               |                    |                  |
|         | CH 4A        | Entrée Parc de Regroupement (Sapins DIGONNET)                       |                             | 49,440           | 82,900         | 1:00          | 17:02              | 19:15            |
|         |              |   | <b>PARC DE REGROUPEMENT</b> |                  |                |               | <b>1:00</b>        |                  |
| #/#     | CH 4B        | Sortie Parc de Regroupement et Entrée Assistance (Sapins DIGONNET)  |                             | 0,000            | 0,000          | 0:00          | 18:02              | 20:00            |
| 10ème   | CH 4C        | Sortie Parc d'Assistance (Sapins DIGONNET)                          |                             |                  | 0,000          | 0:40          | 18:42              | 20:40            |
|         | CH 5         | Rte. des Jamillons, en face chemin de la Chamourelle                |                             | 7,230            | 7,230          | 0:15          | 18:57              | 20:55            |
| 11ème   | <b>DES 5</b> | <b>ES - Pleyne</b>  | <b>10,100</b>               |                  | <b>7,420</b>   | <b>0:03</b>   | <b>19:00</b>       | <b>20:58</b>     |
|         | <b>AES 5</b> | <b>Sur D182, face à ancienne scierie</b>                            |                             |                  | <b>17,520</b>  |               |                    |                  |
|         | CPS 5        | X D182 / Rte. de Gardailhac   |                             |                  | 17,730         |               |                    |                  |
|         | CH 6         | Sur D63 devant la maison, 30m avant le pont                         |                             | 26,230           | 33,460         | 0:40          | 19:40              | 21:38            |
| 12ème   | <b>DES 6</b> | <b>ES - Saint Jeures</b>  | <b>28,500</b>               |                  | <b>33,600</b>  | <b>0:03</b>   | <b>19:43</b>       | <b>21:41</b>     |
|         | <b>AES 6</b> | <b>Lieu dit "La Marette", au carrefour avec la rue de la Freyde</b> |                             |                  | <b>62,100</b>  |               |                    |                  |
|         | CPS 6        | X D103 / Rue du Neyrial   |                             |                  | 62,750         |               |                    |                  |
|         | CH 6A        | Bd. Léon Rocher, devant Multi Pub. Entrée Parc d'Arrivée            |                             | 52,300           | 85,760         | 1:00          | 20:43              | 22:41            |
|         |              | <b>PARC D'ARRIVÉE - Pointage en avance autorisé</b>                 |                             |                  |                |               |                    |                  |

|                                  |         |         |
|----------------------------------|---------|---------|
| Distances totales du rallye (km) | 115,800 | 268,960 |
| % km d'ES                        | 43,05%  |         |



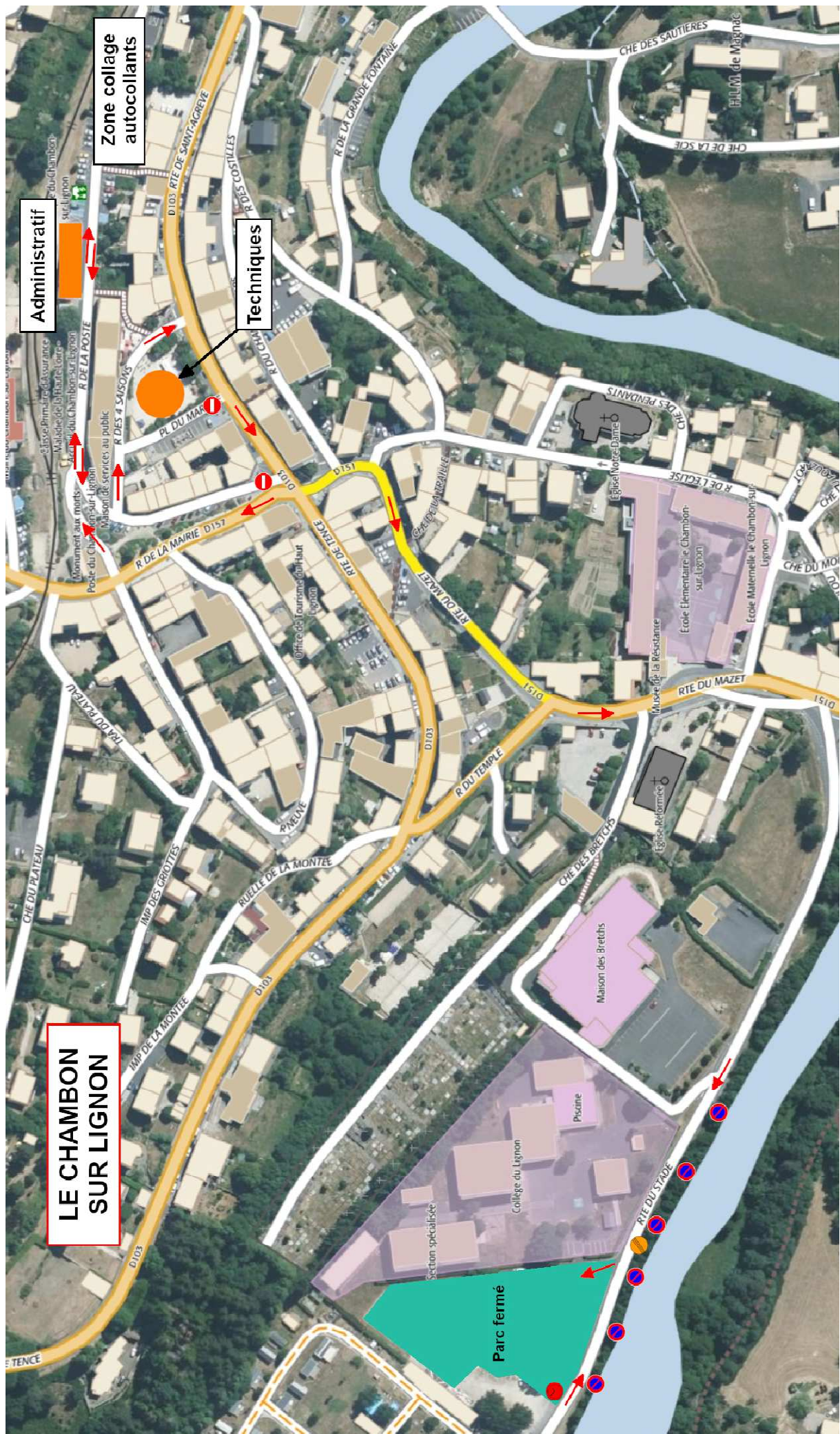

**Zone collage autocollants**

**Administratif**

**Techniques**

**LE CHAMBON SUR LIGNON**

**Parc fermé**

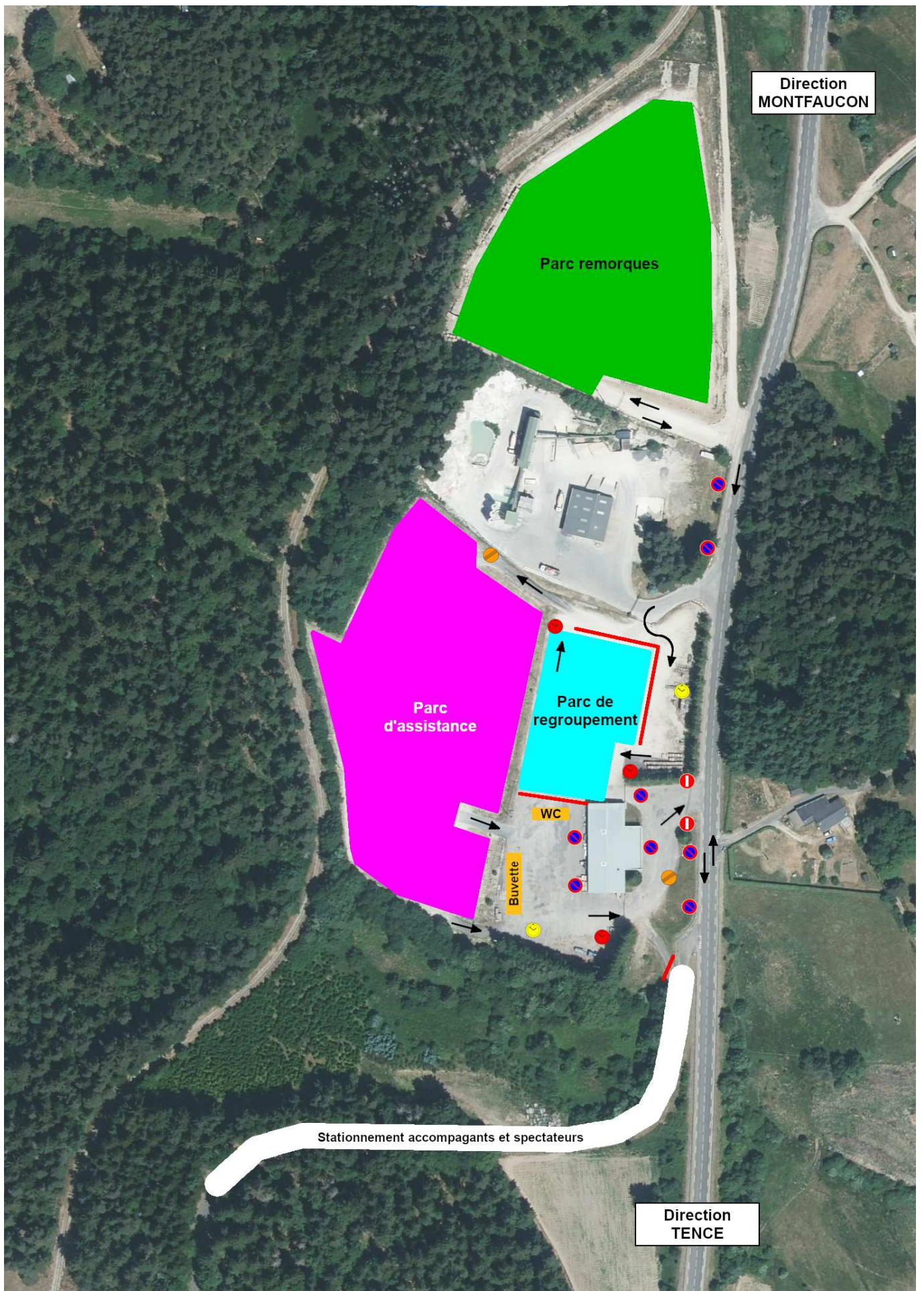

Amis concurrents, la municipalité d'Yssingeaux souhaite vous offrir une collation à la fin de la première section. Il n'y a pas de CH, mais **le timing a été établi avec un temps d'arrêt de 5 minutes** afin de vous permettre de profiter de cet instant convivial.

